



Hôtel plein air et Camping Accès direct à la plage
BAIE D'ALGAJOLA RN 197 20220 AREGNO PLAGE
 Plage surveillée en haute saison

Tel : 04 95 60 75 41

Site internet : www.marinacamping.fr – E-mail : a-marinacamping@orange.fr

VOUS AVEZ LE CHOIX DU JOUR DE DEPART ET D'ARRIVEE

TARIFS LOCATIONS 2018

Toutes nos locations sont équipées en couvertures, oreillers, vaisselle, micro-ondes, cafetière électrique et salon de jardin.

Charges d'eau gaz et électricité incluses, Taxe de séjour: 0,35€ par jour par personne de + de 10 ans.

Pour la tranquillité de nos locataires, il est interdit d'installer des tentes à proximité des Mobil-homes et Chalets.

*Plans et photos non contractuels

TENTE AMENAGEE DAKTARI

4 Pers + 1 véhicule

Du 16/06 au 30/06 Du 01/09 au 16/09	55€ /nuitée	385€ /semaine
Du 30/06 au 14/07 Du 25/08 au 01/09	80€ /nuitée	560€ /semaine
Du 14/07 au 28/07 Du 18/08 au 25/08	90€ /nuitée Minimum 7 nuitées	630€ /semaine
Du 28/07 au 18/08	110€ /nuitée Minimum 7 nuitées	770€ /semaine

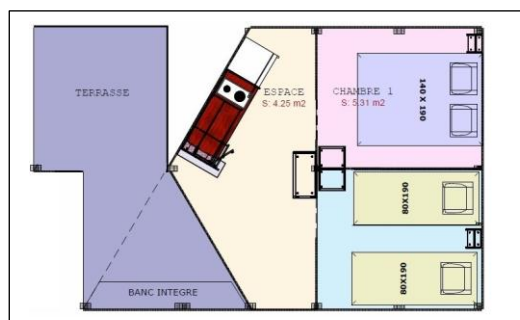

Environ 17m²*

Coin cuisine équipé d'un réchaud 2 feux, d'un réfrigérateur et de la vaisselle courante, 2 chambres cabines dont une avec 1 lit de 140 et une avec 2 lits de 80.

Eclairage et penderie (sans arrivée d'eau)

MOBIL-HOME DOMINO

5 Pers non climatisé

Du 28/04 au 02/06 Du 15/09 au 30/09	55€ /nuitée	385€ /semaine
Du 02/06 au 23/06 Du 01/09 au 15/09	65€ /nuitée	455€ /semaine
Du 23/06 au 14/07 Du 25/08 au 01/09	100€ /nuitée Minimum 7 nuitées	700€ /semaine
Du 14/07 au 28/07 Du 18/08 au 25/08	127€ /nuitée Minimum 7 nuitées	889€ /semaine
Du 28/07 au 18/08	140 /nuitée Minimum 7 nuitées	980€ /semaine

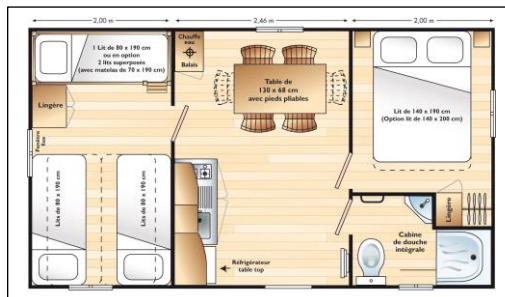

Environ 25m²*

Séjour avec coin cuisine, salle d'eau avec douche et WC, 1 chambre avec lit de 140, 1 chambre avec 3 lits de 80 et terrasse en bois semi-couverte. Equipé d'un ventilateur.

MOBIL-HOME CYRNEA

5 Pers non climatisé

Du 28/04 au 02/06 Du 15/09 au 30/09	60€ /nuitée	420€ /semaine
Du 02/06 au 23/06 Du 01/09 au 15/09	70€ /nuitée	490€ /semaine
Du 23/06 au 14/07 Du 25/08 au 01/09	105€ /nuitée Minimum 7 nuitées	735€ /semaine
Du 14/07 au 28/07 Du 18/08 au 25/08	132€ /nuitée Minimum 7 nuitées	924€ /semaine
Du 28/07 au 18/08	145€ /nuitée Minimum 7 nuitées	1015€ /semaine

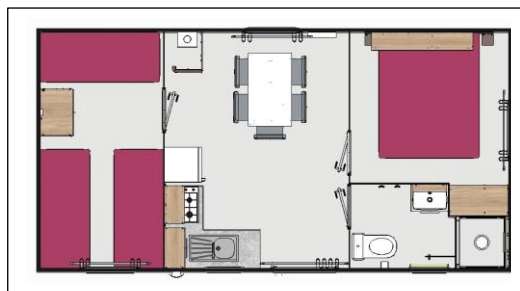

Environ 29m²*

Séjour avec coin cuisine (grand réfrigérateur), salle d'eau avec douche et WC, 1 chambre avec lit de 160x200, 1 chambre avec 3 lits de 80 et terrasse en bois semi-couverte. Equipé d'un ventilateur.

MOBIL-HOME LOGGIA

4 Pers + 1 bébé non climatisé

Du 28/04 au 02/06 Du 15/09 au 30/09	60€ /nuitée	420€ /semaine
Du 02/06 au 23/06 Du 01/09 au 15/09	70€ /nuitée	490€ /semaine
Du 23/06 au 14/07 Du 25/08 au 01/09	105€ /nuitée Minimum 7 nuitées	735€ /semaine
Du 14/07 au 28/07 Du 18/08 au 25/08	132€ /nuitée Minimum 7 nuitées	924€ /semaine
Du 28/07 au 18/08	145€ /nuitée Minimum 7 nuitées	1015€ /semaine



Environ 25m²* + terrasse intégrée 8,40 m²

Salon central avec coin cuisine, salle d'eau avec douche, 1 WC, 1 chambre avec 1 lit 140 (Lit bébé possible), 1 chambre avec 2 lits de 80 et terrasse en bois semi-couverte. Equipé d'un ventilateur

MOBIL-HOME MERCURE

4 Pers Climatisé

Du 28/04 au 02/06 Du 15/09 au 30/09	65€ /nuitée	455€ /semaine
Du 02/06 au 23/06 Du 01/09 au 15/09	75€ /nuitée	525€ /semaine
Du 23/06 au 14/07 Du 25/08 au 01/09	115€ /nuitée Minimum 7 nuitées	805€ /semaine
Du 14/07 au 28/07 Du 18/08 au 25/08	142€ /nuitée Minimum 7 nuitées	994€ /semaine
Du 28/07 au 18/08	155€ /nuitée Minimum 7 nuitées	1085€ /semaine

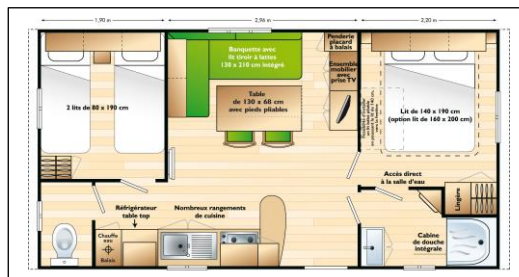

Environ 27m²*

Salon central avec coin cuisine, salle d'eau avec douche, 1 WC, 1 chambre avec 1 lit 140, 1 chambre avec 2 lits de 80 et terrasse en bois.

MOBIL-HOME HELIOS

4 Pers Climatisé adapté personne à mobilité réduite

Du 28/04 au 02/06 Du 15/09 au 30/09	65€ /nuitée	455€ /semaine
Du 02/06 au 23/06 Du 01/09 au 15/09	75€ /nuitée	525€ /semaine
Du 23/06 au 14/07 Du 25/08 au 01/09	115€ /nuitée Minimum 7 nuitées	805€ /semaine
Du 14/07 au 28/07 Du 18/08 au 25/08	142€ /nuitée Minimum 7 nuitées	994€ /semaine
Du 28/07 au 18/08	155€ /nuitée Minimum 7 nuitées	1085€ /semaine

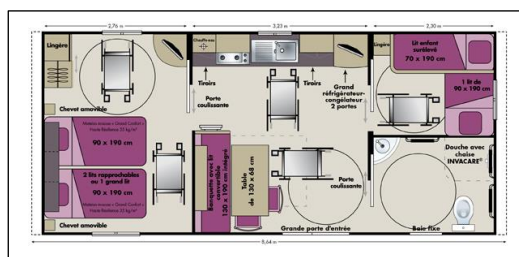

Environ 27m²*

Toutes les pièces sont accessibles en fauteuil roulant.

Salon central avec coin cuisine, salle d'eau avec douche et 1 WC, 1 chambre avec 2 lits 90, 1 chambre avec 1 lit de 90 et 1 lit enfant surélevé et terrasse en bois semi-couverte.

CHALET ATLANTIS

5 Pers Climatisé

Du 28/04 au 02/06 Du 15/09 au 30/09	70€ /nuitée	490€ /semaine
Du 02/06 au 23/06 Du 01/09 au 15/09	80€ /nuitée	560€ /semaine
Du 23/06 au 14/07 Du 25/08 au 01/09	120€ /nuitée Minimum 7 nuitées	840€ /semaine
Du 14/07 au 28/07 Du 18/08 au 25/08	155€ /nuitée Minimum 7 nuitées	1085€ /semaine
Du 28/07 au 18/08	165€ /nuitée Minimum 7 nuitées	1155€ /semaine

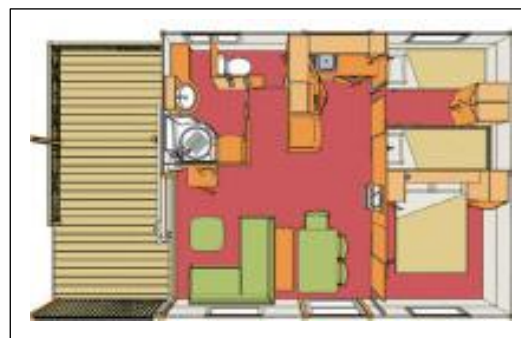

Environ 30m²*

Chalet tout équipé avec 5 couchages : Salon central avec coin cuisine, salle d'eau avec douche, 1 WC, 1 chambre avec 1 lit 140, 1 chambre avec 2 lits superposés plus 1 lit individuel, terrasse en bois semi-couverte.

CONDITIONS GENERALES DE LOCATION

- Pendant la haute saison les locations se font pour 7 nuitées minimum, en moyenne et basse saison pour 2 nuitées minimum.
- **Les locations sont disponibles à partir de 17h00 le jour de l'arrivée, elles doivent être libérées pour 10h00 le jour du départ.**
- En haute saison la réception est ouverte de 8h30 à 13h00 et de 15h00 à 20h00, pour les arrivées tardives, merci de nous contacter.
- Pour toute location un emplacement de véhicule est prévu à côté du mobil-home. Le ou les véhicules supplémentaires seront facturés au tarif camping.
- Les visiteurs doivent se présenter à la réception et laisser leur véhicule sur le parking extérieur.
- La direction ne peut en aucun cas être tenue responsable des pertes d'objets personnels, blessures ou dommages pouvant survenir aux vacanciers ou à leurs biens pendant leur séjour.

Conditions de réservation :

- Le contrat de réservation doit nous être retourné dûment complété et signé (ce qui vaut acceptation des clauses et dispositions des conditions générales de location) accompagné du versement de l'acompte de 30 % et de 20 euros de frais de dossier non remboursable.
- Après acceptation de la réservation (selon nos disponibilités), nous vous adressons un accusé de réception mentionnant le solde du montant du séjour à régler 30 jours avant votre arrivée (attention aucune relance ne sera effectuée)
- En cas de réservation effectuée moins de 30 jours avant l'arrivée, la totalité est due à la réservation.

Conditions d'annulation de la réservation :

- **Retard non signalé** (les messages téléphoniques ne sont pas pris en considération) la réservation reste disponible 24 heures après la date d'arrivée mentionnée sur le contrat, passé ce délai la réservation sera nulle et l'acompte ne sera pas remboursé.
- **Arrivée retardée ou départ anticipé** : aucun remboursement ou réduction ne sera effectué.
- **Annulation** : Toute annulation doit se faire par courrier recommandé
Parvenue **plus de 60 jours** avant l'arrivée: l'acompte vous sera restitué hors 20 € de frais de dossier.
Parvenue **entre 60 et 30 jours** avant l'arrivée : l'acompte nous est intégralement acquis (nous vous conseillons de contracter une assurance annulation)
Parvenue **moins de 30 jours avant l'arrivée** : il vous sera retenu le montant total du séjour.

Caution :

- **Une caution de 250 euros vous sera demandée à votre arrivée**, elle vous sera restituée au moment de votre départ après déduction de la valeur de remplacement du matériel manquant ou détérioré.
- **Une caution ménage de 50 euros vous sera demandée le jour de votre arrivée**, et rendue à votre départ si le mobil-home est dans le même état de propreté que le jour de votre arrivée, prêt à être reloué.

Inventaire :

A l'arrivée, nous vous demandons de faire l'état des lieux de votre location et de nous signaler tout matériel manquant ou détérioré rapidement.

Animaux :

1 seul chien (de moins de 10 kg) est accepté dans la location.

Attention les animaux ne doivent pas rester seuls dans les locations

Les propriétaires d'animaux sont responsables des nuisances, dégradations, ou accidents occasionnés par leurs animaux.

CONTRAT DE LOCATION

Nom : Prénom : N° tel :
Adresse :
Code Postal : Ville : E-mail :
Date d'arrivée : Date de départ :

Type de location choisi : (rayer les types non-retenus)

Tente Daktari	MH Domino	MH Cyrnea	MH Loggia	MH Mercure	MH Hélios	Chalet Atlantis
---------------	-----------	-----------	-----------	------------	-----------	-----------------

Liste des occupants : (ne pas oublier le signataire)

Nom	Prénom	Date de naissance	Nom	Prénom	Date de naissance

Aucune personne supplémentaire ne sera autorisée à séjourner dans la location

N° immatriculation du véhicule :

animal domestique (carnet de vaccination à jour) chat chien race :

Les suppléments : à réserver lors de l'inscription

Supplément	Nombre	Montant
Location de linge de lit pour 1 lit : 10€		
Location de linge de lit + linge de toilette 1 pers : 16€ (1 parure de lit, 1 serviette de toilette, 1 drap de douche)		
Location de linge de lit + linge de toilette 2 pers : 30€ (1 parure de lit, 2 serviettes de toilette, 2 draps de douche, 1 tapis de douche)		
Location lit bébé : 3€ par jour		
Chien : 3€ par jour		

Prix de la location	
Frais de réservation	20€
Montant à envoyer (30% du prix de la location)	
Suppléments	
Solde à régler 30 jours avant l'arrivée	

Règlement effectué par chèque à l'ordre de Camping A MARINA

(si vous nous adressez des chèques vacances, veuillez les envoyer en recommandé, mais en cas d'annulation vous ne pouvez pas en obtenir le remboursement)

Date et signature précédée de la mention :

« j'ai pris connaissance de ce présent contrat et des conditions générales de location et m'engage à les respecter »